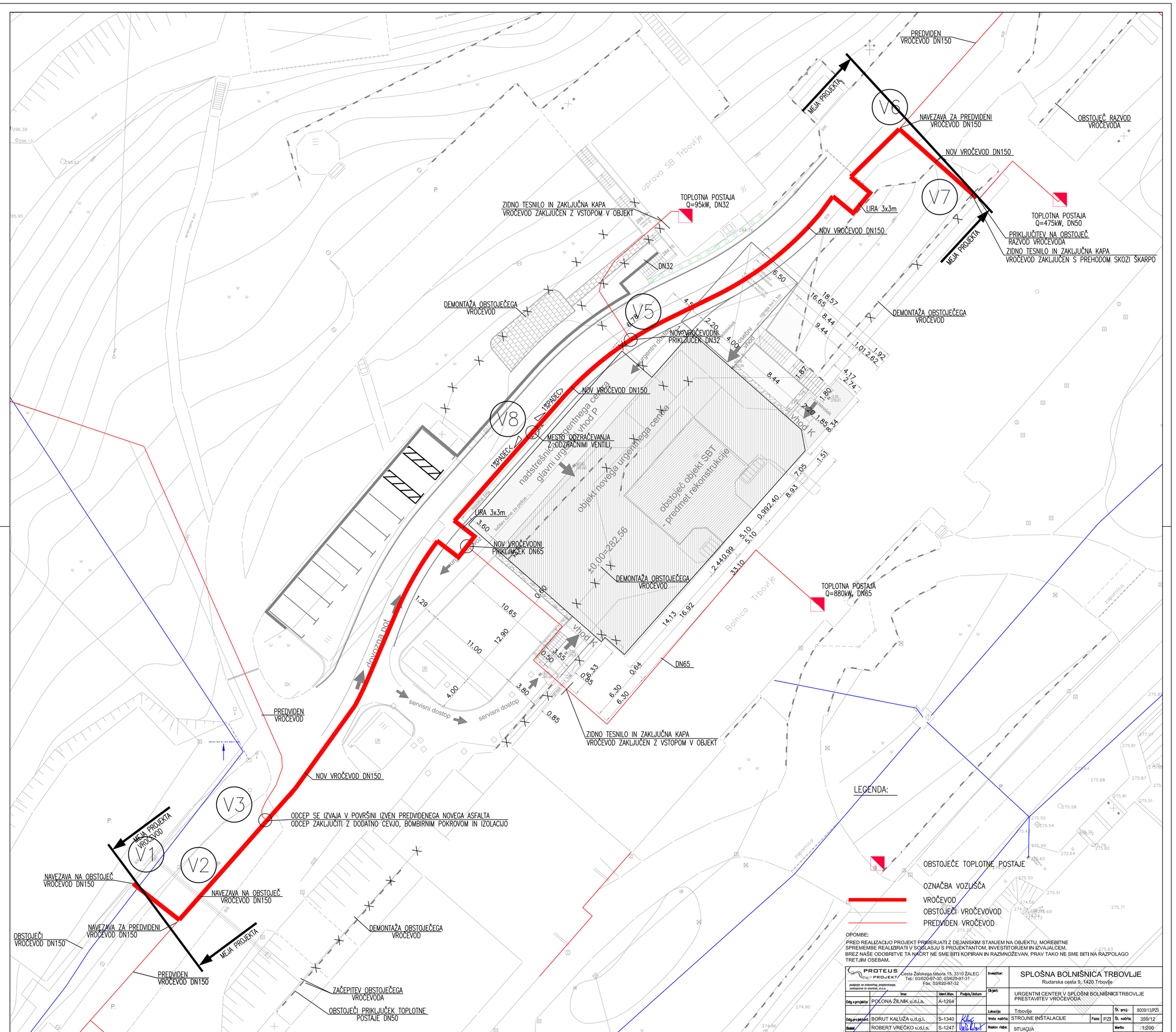

OPOMBE:

PRED REALIZACIJO PROJEKT PRIMERJATI Z DEJANSKIM STANJEM NA OBJEKTU, MOREBITNE SPREMEMBE REALIZIRATI V SOGLASJU S PROJEKTANTOM, INVESTITORJEM IN IZVAJALCEM.
BREZ NAŠE ODOBRITVE TA NAČRT NE SME BITI KOPIRAN IN RAZMNOŽEVAN, PRAV TAKO NE SME BITI NA RAZPOLAGO TRETJIM OSEBAM.

PROTEUS PROJEKT Cesta Žalskega tabora 15, 3310 ŽALEC Tel.: 03/620-97-20, 03/620-97-31 Fax: 03/620-97-32			Investitor:	SPLOŠNA BOLNIŠNICA TRBOVLJE Rudarska cesta 9, 1420 Trbovlje	
Odg. projektant:	POLONA ŽILNIK u.d.i.a.	A-1264	Objekt:	URGENTNI CENTER V SPLOŠNI BOLNIŠNICI TRBOVLJE PRESTAVITEV VROČEVODA	
Odg. projektant:	BORUT KALUŽA u.d.g.i.	S-1340	Lokacija:	Trbovlje	Št. proj.: 8009/13/PZI
Odg. projektant:	ROBERT VREČKO u.d.i.s.	S-1247	Vrsta načrta:	STROJNE INŠTALACIJE Faza: PZI	Št. načrta: 359/12
Datum:	Žalec, marec 2013		Naslov risbe:	SITUACIJA VOROČEVOD	Merilo: 1:200
					List ilt.: 1